

PLANTA BAJA

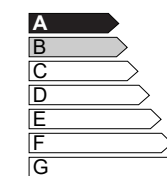

A.PB.05

SUP. CONSTRUIDA:	121,99 m²
SUP. EXTERIOR:	23,22 m²
SUP. CONST. + E. COMUNES:	134,54 m²



CERTIFICACIÓN DE CONSUMO ENERGÉTICO

NOTAS:

- Las viviendas se entregarán con los armarios empotrados y los muebles y sanitarios de baños y cocina. El resto de muebles que figuran en el presente documento son orientativos y no forman parte de la vivienda.
- La certificación de consumo energético final será la definida según proyecto arquitectónico.
- Este plano es informativo y no constituye ningún documento contractual. La promotora se reserva la facultad de modificar, por imperativo de las administraciones competentes y por las directrices de la dirección facultativa, las características, distribuciones y superficies mostradas en el plano.

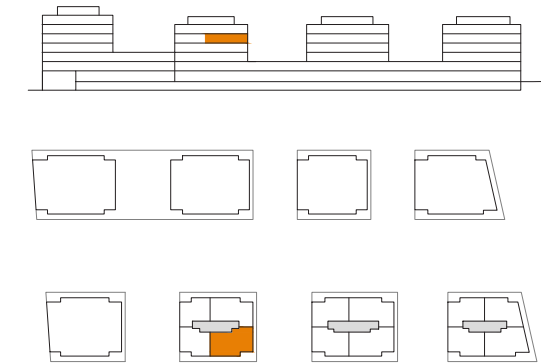
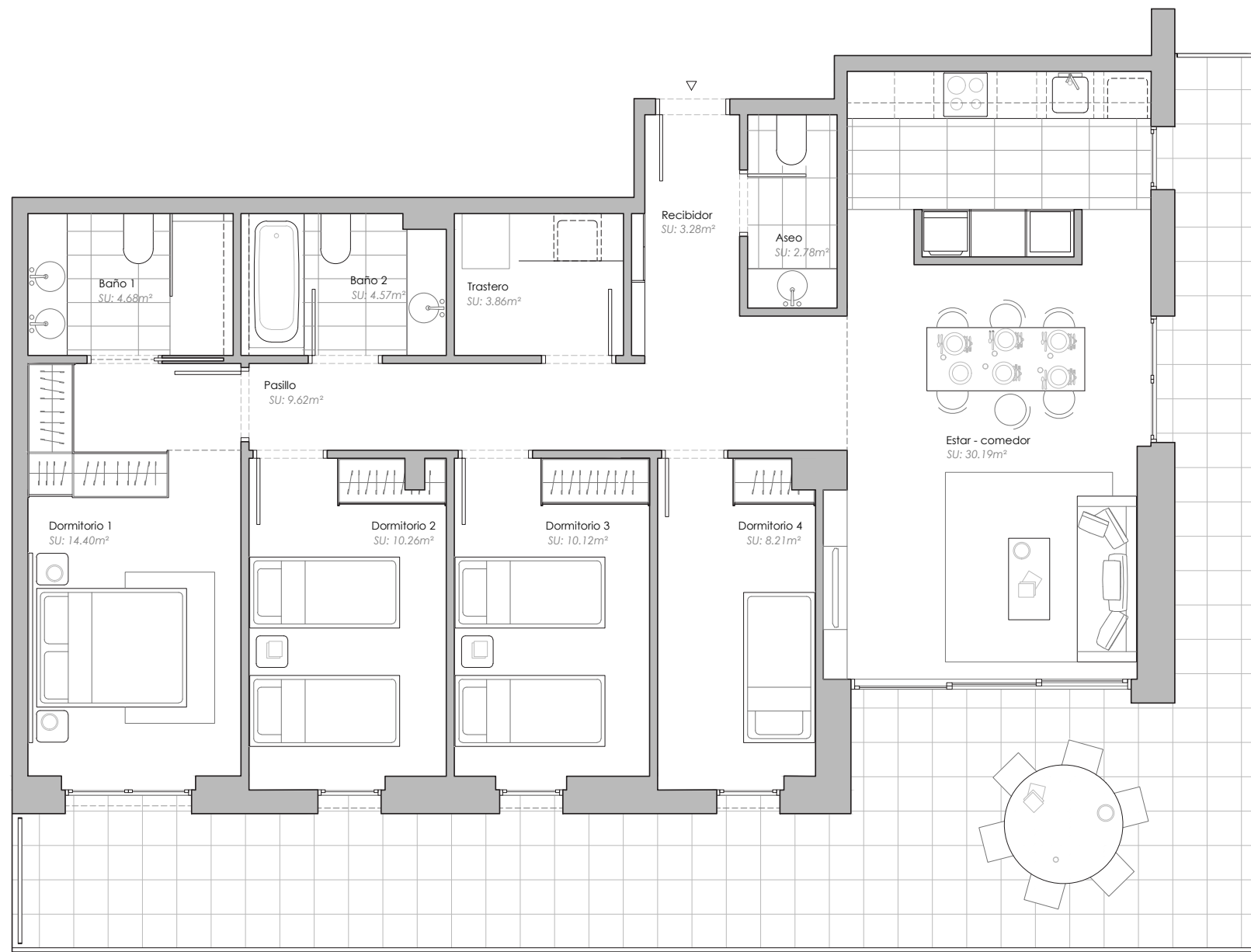

PLANTA CUARTA



C.P4.01 NUEVA VERSIÓN

SUP. CONSTRUIDA:	118,85 m²
SUP. EXTERIOR:	42,69 m²
SUP. CONST. + E. COMUNES:	131,08 m²

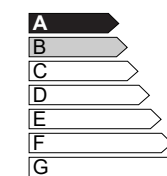

CERTIFICACIÓN DE CONSUMO ENERGÉTICO

NOTAS:

- Las viviendas se entregarán con los armarios empotrados y los muebles y sanitarios de baños y cocina. El resto de muebles que figuran en el presente documento son orientativos y no forman parte de la vivienda.
- La certificación de consumo energético final será la definida según proyecto arquitectónico.
- Este plano es informativo y no constituye ningún documento contractual. La promotora se reserva la facultad de modificar, por imperativo de las administraciones competentes y por las directrices de la dirección facultativa, las características, distribuciones y superficies mostradas en el plano.

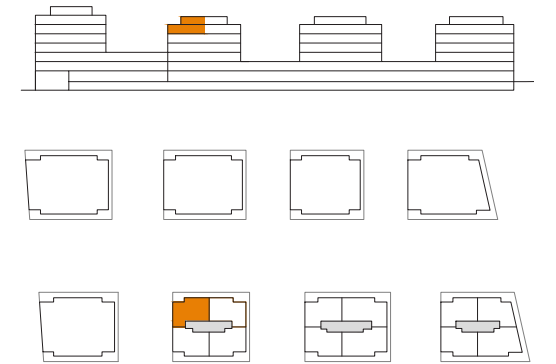

PLANTA QUINTA



C.P5.03 (NIVEL 1)

SUP. CONSTRUIDA:	125,38 m²
SUP. EXTERIOR:	72,93 m²
SUP. CONST. + E. COMUNES:	138,28 m²

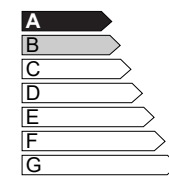

CERTIFICACIÓN DE CONSUMO ENERGÉTICO

NOTAS:

- Las viviendas se entregarán con los armarios empotrados y los muebles y sanitarios de baños y cocina. El resto de muebles que figuran en el presente documento son orientativos y no forman parte de la vivienda.
- La certificación de consumo energético final será la definida según proyecto arquitectónico.
- Este plano es informativo y no constituye ningún documento contractual. La promotora se reserva la facultad de modificar, por imperativo de las administraciones competentes y por las directrices de la dirección facultativa, las características, distribuciones y superficies mostradas en el plano.

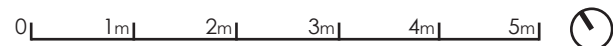

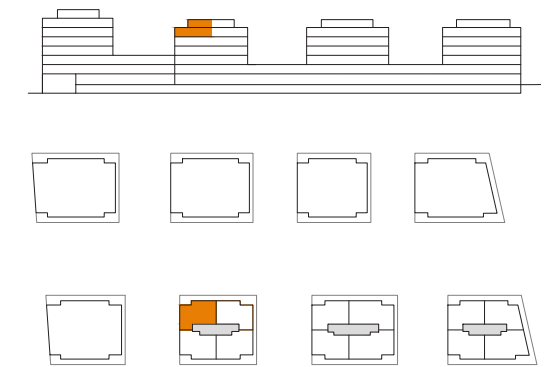
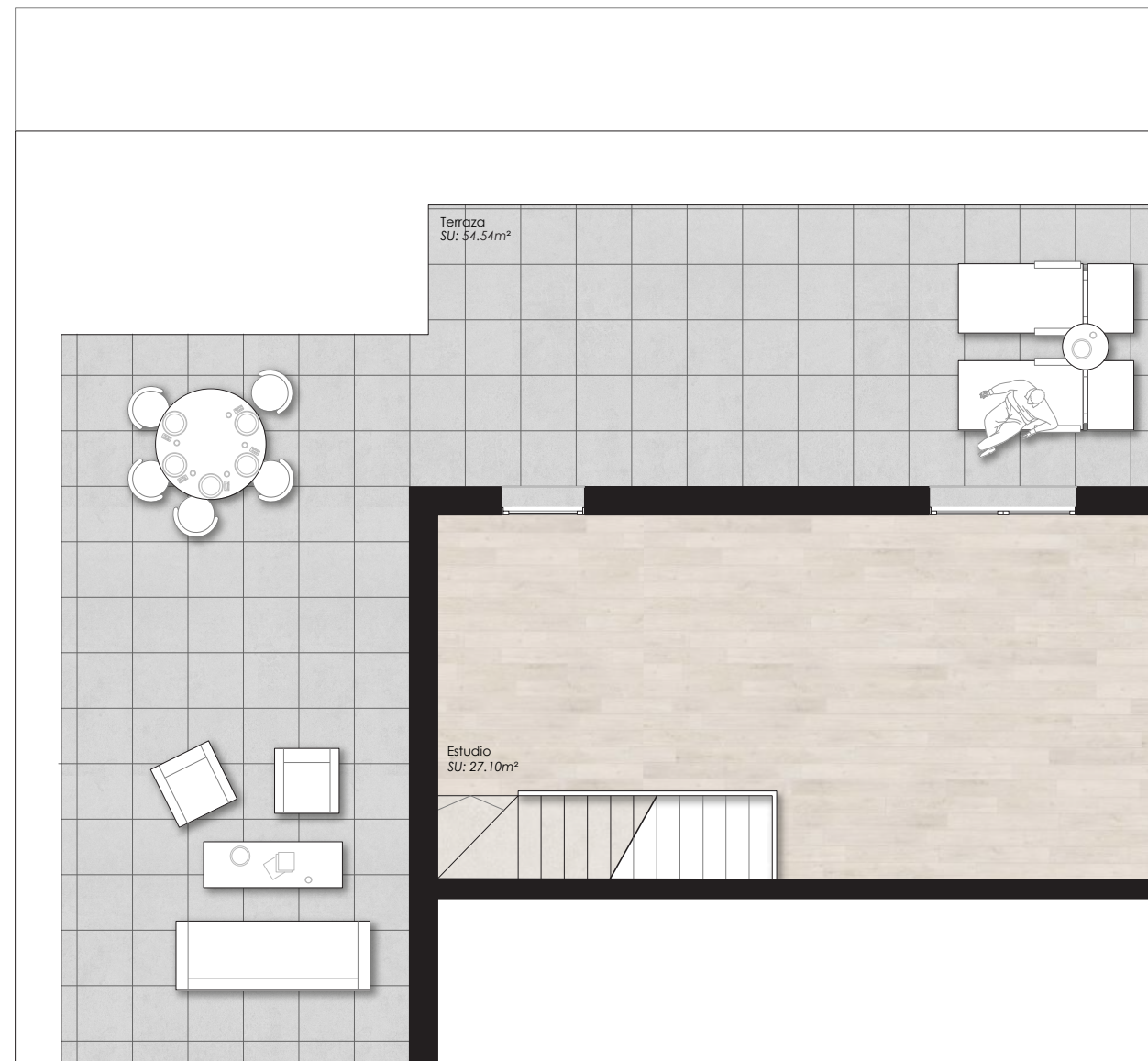

PLANTA QUINTA



C.P5.03 (NIVEL 2)

SUP. CONSTRUIDA:	125,38 m ²
SUP. EXTERIOR:	72,93 m ²
SUP. CONST. + E. COMUNES:	138,28 m ²

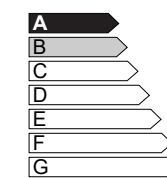

CERTIFICACIÓN DE CONSUMO ENERGÉTICO

NOTAS:

- Las viviendas se entregarán con los armarios empotrados y los muebles y sanitarios de baños y cocina. El resto de muebles que figuran en el presente documento son orientativos y no forman parte de la vivienda.
- La certificación de consumo energético final será la definida según proyecto arquitectónico.
- Este plano es informativo y no constituye ningún documento contractual. La promotora se reserva la facultad de modificar, por imperativo de las administraciones competentes y por las directrices de la dirección facultativa, las características, distribuciones y superficies mostradas en el plano.

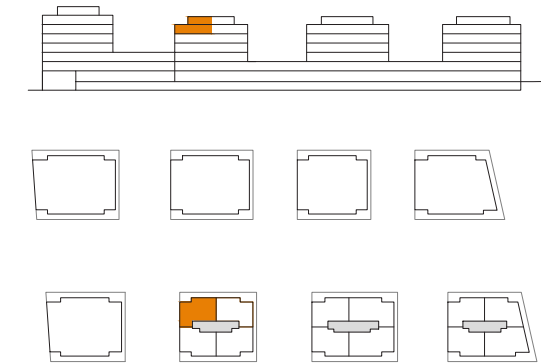
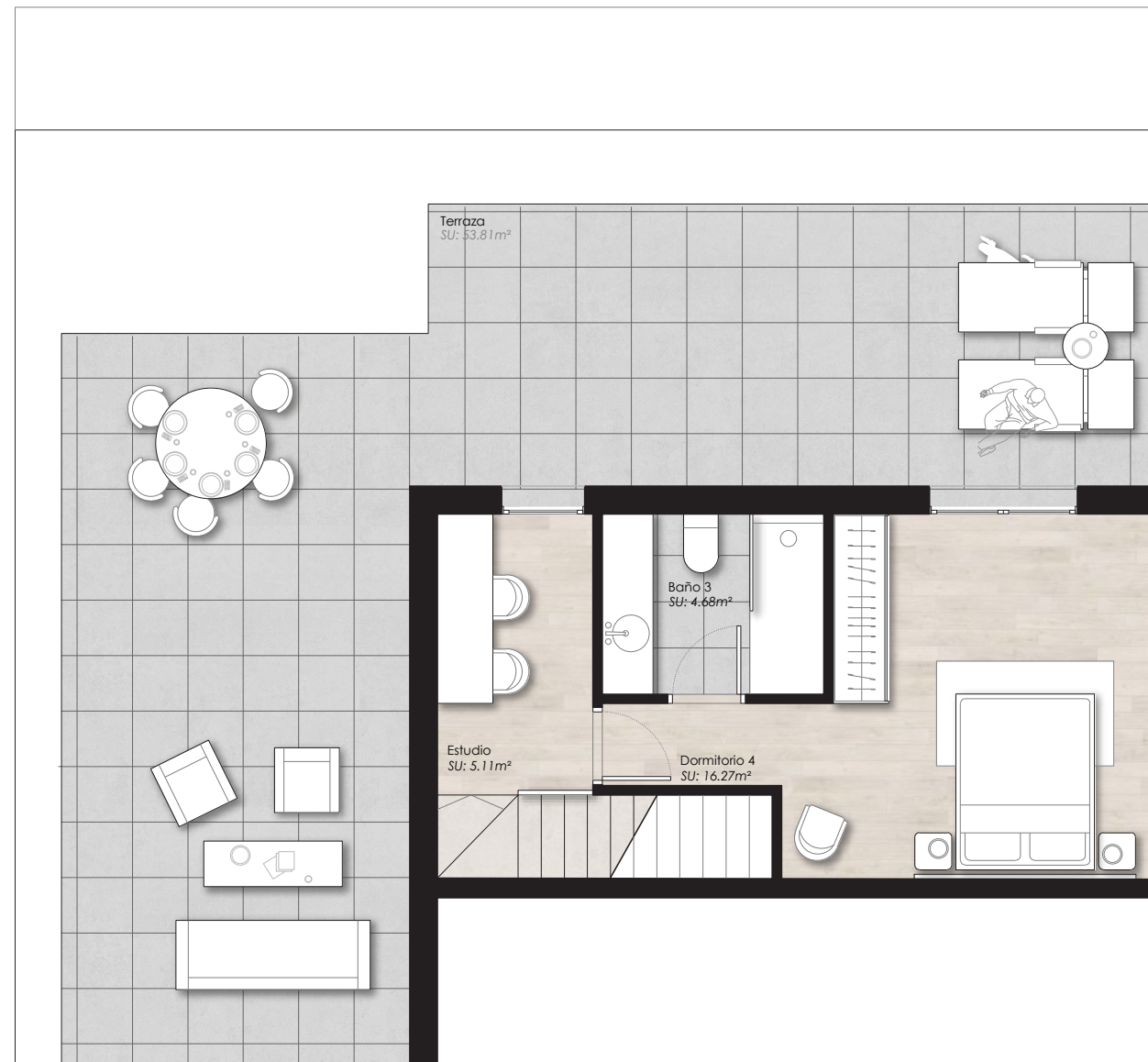

PLANTA QUINTA



C.P5.03 (NIVEL 2A)

SUP. CONSTRUIDA:	125,38 m ²
SUP. EXTERIOR:	72,93 m ²
SUP. CONST. + E. COMUNES:	138,28 m ²

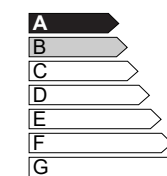

CERTIFICACIÓN DE CONSUMO ENERGÉTICO

NOTAS:

- Las viviendas se entregarán con los armarios empotrados y los muebles y sanitarios de baños y cocina. El resto de muebles que figuran en el presente documento son orientativos y no forman parte de la vivienda.
- La certificación de consumo energético final será la definida según proyecto arquitectónico.
- Este plano es informativo y no constituye ningún documento contractual. La promotora se reserva la facultad de modificar, por imperativo de las administraciones competentes y por las directrices de la dirección facultativa, las características, distribuciones y superficies mostradas en el plano.

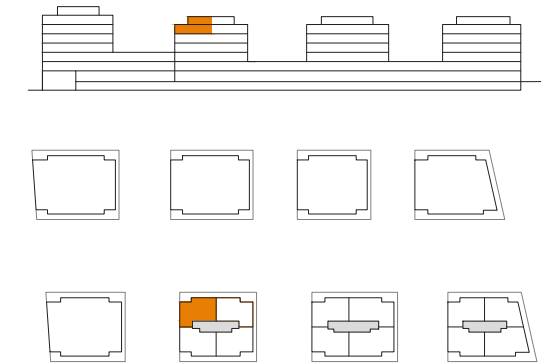
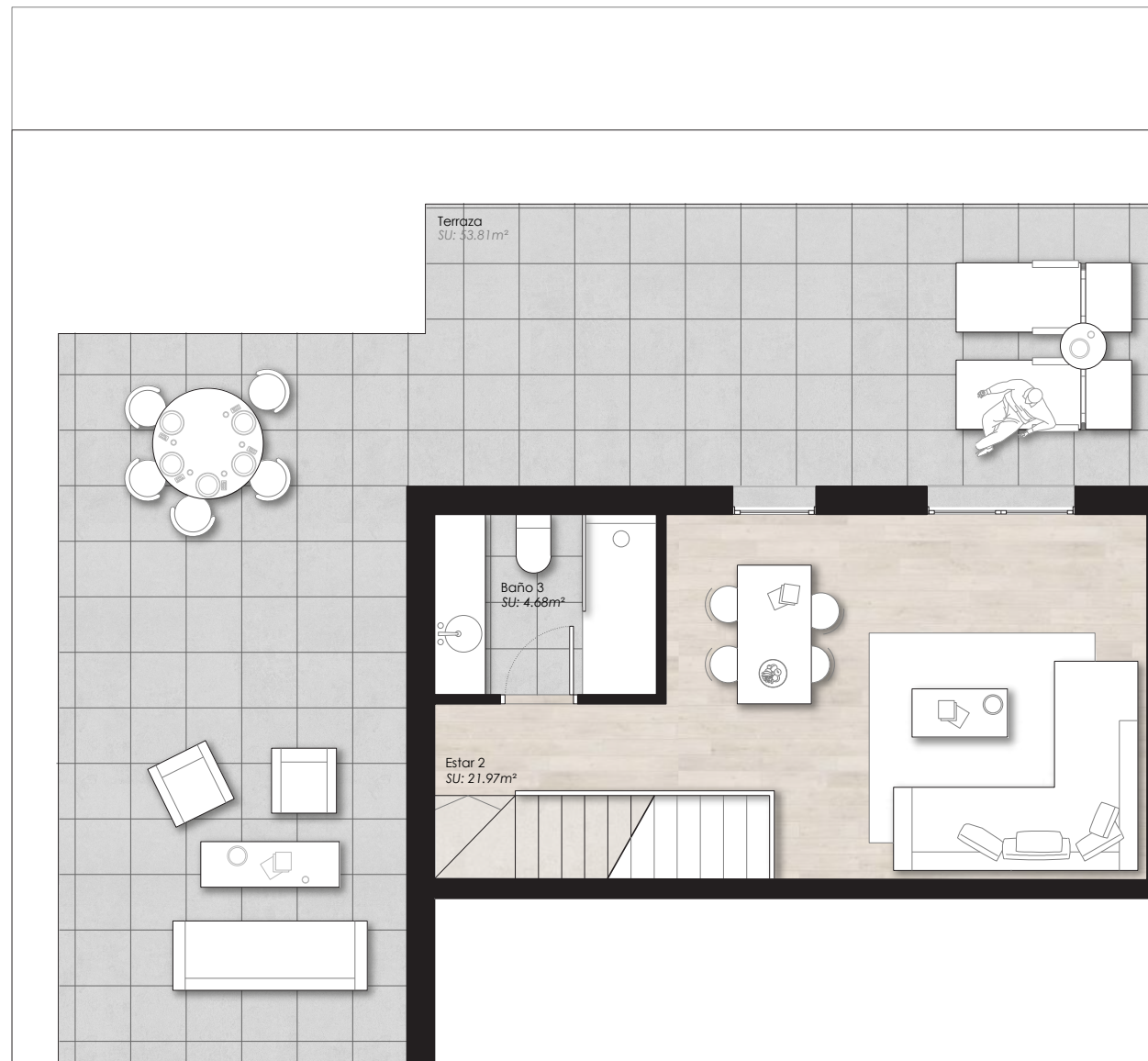

PLANTA QUINTA



C.P5.03 (NIVEL 2B)

SUP. CONSTRUIDA:	125,38 m ²
SUP. EXTERIOR:	72,93 m ²
SUP. CONST. + E. COMUNES:	138,28 m ²

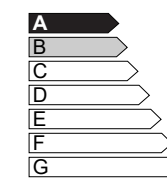

CERTIFICACIÓN DE CONSUMO ENERGÉTICO

NOTAS:

- Las viviendas se entregarán con los armarios empotrados y los muebles y sanitarios de baños y cocina. El resto de muebles que figuran en el presente documento son orientativos y no forman parte de la vivienda.
- La certificación de consumo energético final será la definida según proyecto arquitectónico.
- Este plano es informativo y no constituye ningún documento contractual. La promotora se reserva la facultad de modificar, por imperativo de las administraciones competentes y por las directrices de la dirección facultativa, las características, distribuciones y superficies mostradas en el plano.